

# *Catálogo do Artesanato*

de Paty do Alferes

PREFEITURA MUNICIPAL DE  
PATY DO ALFERES

EDIÇÃO DE 2024



**Secretaria  
Municipal de  
Cultura e  
Economia  
Criativa**

## *Nosso Artesanato – Paty do Alferes*

*Conheça a variedade de produtos possíveis, converse com nossos artesãos e artesãs!*

Com características das mais diversas técnicas, o artesanato patiense representa histórias, saberes e fazeres populares, repercutindo na esfera **econômica, turística e cultural** do município.

O fortalecimento de um setor criativo como este perpassa por ações de políticas públicas de **estruturação, capacitação e promoção**, com condições de acesso e visibilidade.

O objetivo é mostrar de forma virtual as peças de artesanato de Paty, ressaltando a importância dos nossos artesãos para a cultura, a economia criativa, o empreendedorismo social e para o turismo local.



**Secretaria  
Municipal de  
Cultura e  
Economia  
Criativa**

# *Andréa Alheio Borsoi*

**Produto:** tapete, bolsas, panos e outros utensílios

**Material:** tecelagem manual

**Localidade:** Encanto do Paty

**Capacidade de produção mensal:** 25 a 30 peças

## **Contatos:**

**Telefone (Whats App):** (21) 98070-9066

**Instagram:** @fioartecelagem

**Email:** aaborsoi@gmail.com

**Facebook:** Fio Arte Tecelagem



EDIÇÃO DE 2024



**Secretaria  
Municipal de  
Cultura e  
Economia  
Criativa**

# *Andreia de Souza Barcelos de Oliveira*

**Produto:** Atelier Arte Chempp

**Material:** madeira e ferro

**Localidade:** Zenobiópolis

**Capacidade de produção mensal:** 200  
peças

## **Contatos:**

**Telefone (Whats App):** (24) 99301-2001

**Email:** andreiachempp4@gmail.com

**Instagram:** @chempp.atelierarte

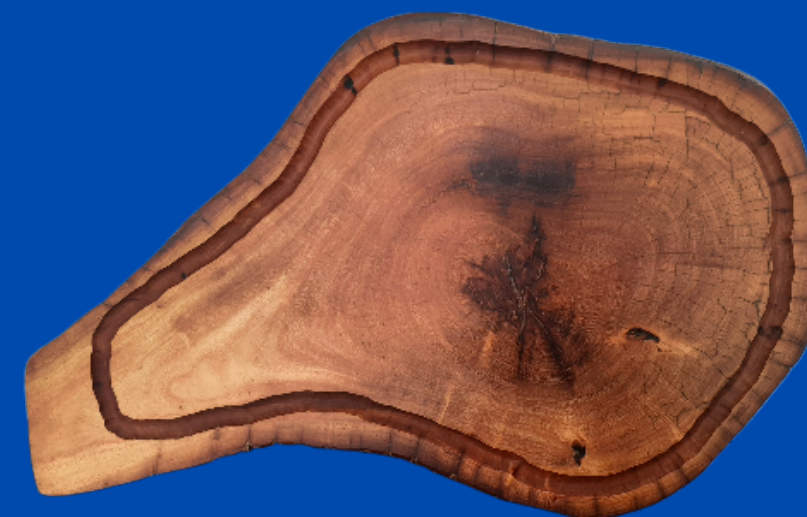

EDIÇÃO DE 2024



**Secretaria  
Municipal de  
Cultura e  
Economia  
Criativa**

# *Cleusa Maria de Freitas Portugal*

**Produto:** cachecol, touca e tapete

**Material:** crochê e tricô

**Localidade:** Recanto dos Eucaliptos

**Capacidade de produção mensal:** 100  
peças

## **Contatos:**

**Telefone (Whats App):** (24) 98152-6333

**E-mail:** cleusa.portugal@hotmail.com

**Instagram:** @cleusaportugal

**Facebook:** Cleusa Portugal



EDIÇÃO DE 2024



**Secretaria  
Municipal de  
Cultura e  
Economia  
Criativa**

# *Cristiane Xavier Braz Pimentel de Melo*

**Produto:** panos de prato, pastas de notebook, necessaire e demais acessórios e utensílios

**Material:** tecido

**Localidade:** Centro

**Capacidade de produção mensal:** 50 peças

## **Contatos:**

**Telefone (Whats App):** (24) 98137-8493

**E-mail:**

empreendedorismofeminino2023@gmail.com

**Instagram:** @ateliê\_cris\_xavier

**Facebook:** Ateliê Cris Xavier



EDIÇÃO DE 2024



**Secretaria  
Municipal de  
Cultura e  
Economia  
Criativa**

# *Dea Constâncio*

**Produto:** flor de palha

**Material:** palha

**Localidade:** Avelar

## **Contatos:**

**Telefone (Whats App):** (24) 98130-3551

**Instagram:** @dead3540



EDIÇÃO DE 2024



**Secretaria  
Municipal de  
Cultura e  
Economia  
Criativa**

# Denise Vieira Doro

**Produto:** pano de prato, bolsinhas, mesa posta, patchwork e utensílios

**Material:** tecido

**Localidade:** Esperança

**Capacidade de produção mensal:** 50 peças

## Contatos:

**Telefone (Whats App):** (32) 99196-6687

**E-mail:** denisevieiradoro139@gmail.com

**Instagram:** @denisevieiradoro

**Facebook:** Denise Vieira Doro



EDIÇÃO DE 2024



Secretaria  
Municipal de  
Cultura e  
Economia  
Criativa



# *Erika de Souza Rozario Afonso*

**Produto:** produtos de biscuit

**Material:** massa para biscuit e tinta

**Localidade:** Arcozelo

**Capacidade de produção mensal:** depende da demanda e do tipo da peça

## **Contatos:**

**Telefone (Whats App):** (24) 98116-1582

**E-mail:** erikarozario19@gmail.com

**Instagram:** @erika\_brecho\_chic\_bella



EDIÇÃO DE 2024



**Secretaria  
Municipal de  
Cultura e  
Economia  
Criativa**

# *Fabiana Silva Mello Costa*

**Produto:** flores decorativas

**Material:** argila, madeira

**Localidade:** Lameirão

**Capacidade de produção mensal:**

- Peças menores: 100
- Peças maiores: 30

**Contatos:**

**Telefone (Whats App):** (24) 98139-2725

**E-mail:** pccosta2007@yahoo.com.br



EDIÇÃO DE 2024



**Secretaria  
Municipal de  
Cultura e  
Economia  
Criativa**

# *Fernanda Dantas de Almeida*

## *Ribeira de Oliveira*

**Produto:** costuras criativas

**Material:** tecido

**Localidade:** Goiabal

**Capacidade de produção mensal:** 100 peças

### **Contatos:**

**Telefone (Whats App):** (24) 98115-8955

**E-mail:** ribanda@hotmail.com

**Instagram:** @ribandart



EDIÇÃO DE 2024



**Secretaria  
Municipal de  
Cultura e  
Economia  
Criativa**

# Jéssica Bier Gomes Brauns

**Produto:** vasos, caixinhas e bonecas

**Material:** MDF, biscuit e argila

**Localidade:** Arcozelo

**Capacidade de produção mensal:**

- Vaso: 15 peças
- Biscuit: 30 peças
- Caixinhas: 10 peças

## Contatos

**Telefone (Whats App):** (21)97929-1734

**E-mail:** jessicabrauns@gmail.com

**Instagram:** @jessicabraunsarte



EDIÇÃO DE 2024



Secretaria  
Municipal de  
Cultura e  
Economia  
Criativa

# *José Antônio Pais Marques Pinto*

**Produto:** mensageiro dos ventos e garrafas decoradas

**Material:** madeiras de palito de picolé, garrafas de vidro e linha

**Localidade de origem:** Arcozelo

**Capacidade de produção mensal:** 4 peças

## **Contatos:**

**Telefone (Whats App):** (24) 98116-1161

**E-mail:** j35509161@gmail.com

**Instagram:** @manoalipaispinto

**Facebook:** Manoali Paispinto



EDIÇÃO DE 2024



**Secretaria  
Municipal de  
Cultura e  
Economia  
Criativa**

# *Kátia de Souza Toledo*

**Produto:** artes em biscuit, miniaturas, topo de bolo, decoração e utensílios

**Material:** biscuit, madeira, papelão e fitas

**Localidade de origem:** Alto Recanto

**Capacidade de produção mensal:**

- Peças pequenas: 400 peças
- Peças grandes: 10 peças

## **Contatos:**

**Telefone (Whats App):** (21) 96924-1300

**E-mail:** kstoledo32@gmail.com

**Instagram:** @kstoledo32

**Facebook:** Kátia de Souza Toledo



EDIÇÃO DE 2024



**Secretaria  
Municipal de  
Cultura e  
Economia  
Criativa**

# *Kátia Moreira*

**Produto:** bolsas, amigurumi, toucas, ponchos, xale e roupas em geral

**Material:** crochê

**Localidade de origem:** Arcozelo

**Capacidade de produção mensal:** 60 peças

## **Contatos:**

**Telefone (Whats App):** (24) 93300-2568

**E-mail:** katiamoreira867@gmail.com

**Insta:** @katiamoreira\_atelier

**Facebook:** Kátia Moreira



EDIÇÃO DE 2024



**Secretaria  
Municipal de  
Cultura e  
Economia  
Criativa**

# *Kátia Queiroz Kanafane*

**Produto:** bolsa e chapéu

**Material:** fios de malha residual

**Localidade de origem:** Avelar

**Capacidade de produção mensal:** 40 peças

## **Contatos:**

**Telefone (Whats App):** (24) 99254-5671

**E-mail:** katiaqueirozkanafane@gmail.com

**Insta:** @ke\_croche\_

**Facebook:** Kátia Kanafane



EDIÇÃO DE 2024



**Secretaria  
Municipal de  
Cultura e  
Economia  
Criativa**



# *Leila Cristina Domingues*

**Produto:** mandalas

**Material:** disco de vinil, cd's e demais materiais reutilizáveis

**Localidade de origem:** Avelar

**Capacidade de produção mensal:** 15 peças

## **Contatos:**

**Telefone (Whats App):** (24) 98131-6812

**E-mail:** lcdomingues07@gmail.com

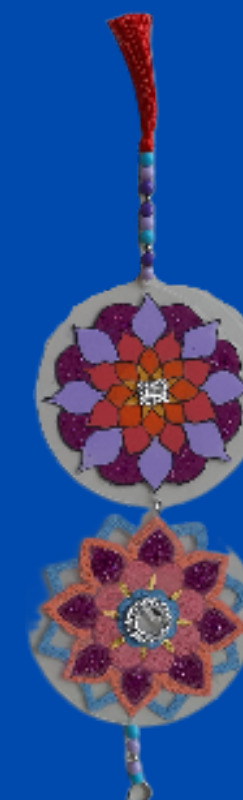
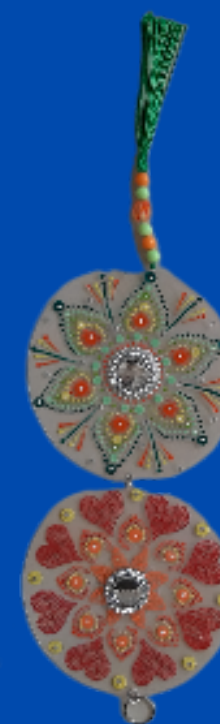
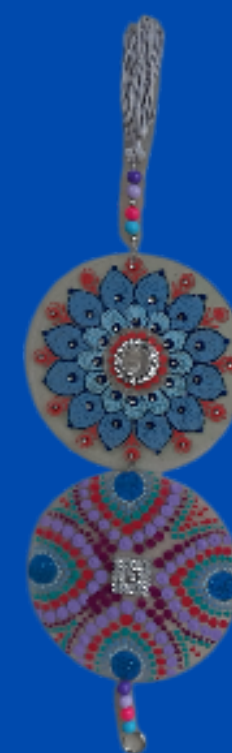

EDIÇÃO DE 2024



**Secretaria  
Municipal de  
Cultura e  
Economia  
Criativa**

# *Lina Lucia Fontoura do Nascimento*

**Produto:** Fuxico, pintura em tecido, arte em latas, porta-treco

**Material:** tecido e materiais reutilizados

**Localidade:** Zenobiópolis

**Capacidade de produção mensal:** Depende do trabalho

**Contato:**

**Telefone (Whats App):** (21) 98605-4261



EDIÇÃO DE 2024



Secretaria  
Municipal de  
Cultura e  
Economia  
Criativa

# *Lúcia Maria de Freitas*

**Produto:** touca e cachecol

**Material:** crochê e tricô

**Localidade:** Recanto dos Eucaliptos

**Capacidade de produção mensal:** 60 peças

**Contato:**

**Telefone (Whats App):** (24) 98143-7620



EDIÇÃO DE 2024



**Secretaria  
Municipal de  
Cultura e  
Economia  
Criativa**

# *Márcia da Rocha Azeredo Santos*

**Produto:** bolsas, carteiras, necessaire

**Material:** tecido e sintético

**Localidade de origem:** Lameirão

**Capacidade de produção mensal:** 50 peças

## **Contatos:**

**Telefone (Whats App):** (24) 98115-0189

**E-mail:** marciad96@yahoo.com

**Insta:** @marcia\_azedo\_atelie



EDIÇÃO DE 2024



**Secretaria  
Municipal de  
Cultura e  
Economia  
Criativa**

# *Maria Aparecida Pereira Camargo*

**Produto:** luminárias, crochês, imãs e flor decorativa

**Material:**

**Luminária:** PVC

**Decorações:** crochê e EVA

**Localidade de origem:** Lameirão

**Capacidade de produção mensal:** 50 peças

**Contatos:**

**Telefone (Whats App):** (24) 98108-8407

**E-mail:** aparecida1394@hotmail.com

**Insta:** @mariaapppy



EDIÇÃO DE 2024



**Secretaria  
Municipal de  
Cultura e  
Economia  
Criativa**

# *Maria Cristina Henriques Siares*

**Produto:** cesta queijo e vinhos, jogo lugar americano, pot holder (almofada de isolamento), ecobag e cestinha multiuso

**Material:** cordão de algodão e tecido 100% algodão

**Localidade de origem:** Goiabal

**Capacidade de produção mensal:**

- Peças pequenas: 30 peças
- Peças grandes: 15 peças

## **Contatos:**

**Telefone (Whats App):** (21) 9835-14820

**E-mail:** soarescristina56@gmail.com

**Insta:** @perrone\_1956

**Facebook:** Maria Cristina Henriques Soares



EDIÇÃO DE 2024



**Secretaria  
Municipal de  
Cultura e  
Economia  
Criativa**

# *Maria das Graças Theodoro de Azevedo*

**Produto:** crochê e tricô

**Material:** fios de lã, fios de amigurume e barbante

**Localidade de origem:** Arcozelo

**Capacidade de produção mensal:** 8 peças

## **Contatos:**

**Telefone (Whats App):** (24) 98129-7886

**E-mail:** mg.ta2007@yahoo.com.br

**Instagram:** @mgtaazevedo

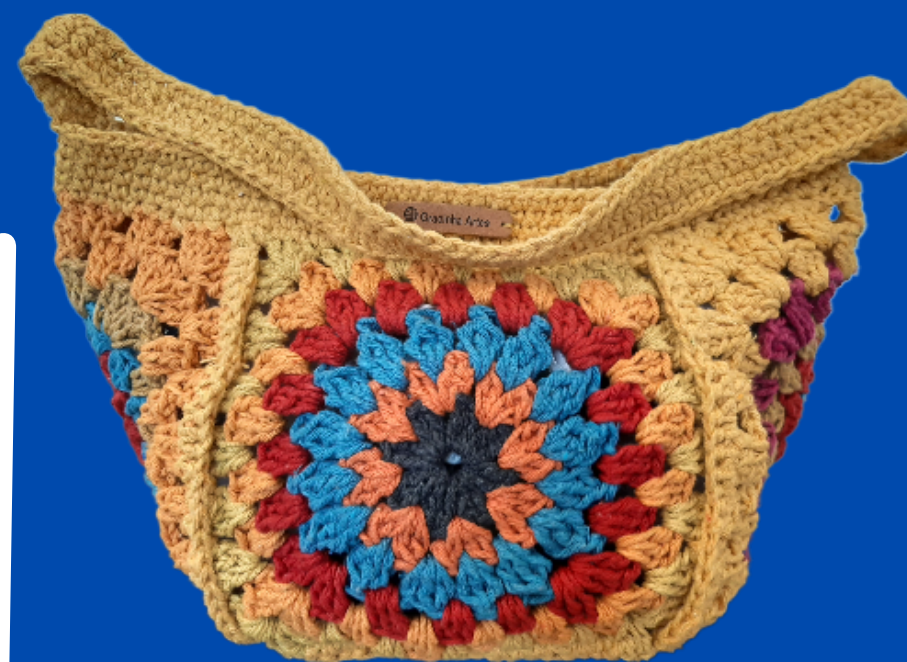

EDIÇÃO DE 2024



**Secretaria  
Municipal de  
Cultura e  
Economia  
Criativa**

# *Maria Elenilsa de Santana*

**Produto:** necessaires, blazer, bolsas, decoração e acessórios de casa, almofadas

**Material:** tecido e materiais reutilizados

**Localidade:** Monte Alegre

**Capacidade de produção mensal:** 80 peças

## **Contatos:**

**Telefone (Whats App):** (24) 98117-0085

**E-mail:** ninapatchdework@gmail.com

**Instagram:** @ateliapedepatch

**facebook:** Ateliê Pé de Patch



EDIÇÃO DE 2024



**Secretaria  
Municipal de  
Cultura e  
Economia  
Criativa**



# *Maria Helena Magalhães de Freitas*

**Produto:** quadro de decoração, bandeja de chá e pendurador de toalha

**Material:** mdf e vidro

**Localidade de origem:** Arcozelo

**Capacidade de produção mensal:**

- Quadros: 60 por mês
- Bandejas: 30 por mês
- Pendurador: 30 por mês

**Contatos:**

**Telefone (Whats App):** (24) 98821-6965

**E-mail:** marihelfreitas1952@gmail.com



EDIÇÃO DE 2024



**Secretaria  
Municipal de  
Cultura e  
Economia  
Criativa**

# *Maria Verônica Reis Michaeli da Silva*

**Produto:** Geléia Artesanal

**Material:** fruta, açúcar e especiarias

**Localidade de origem:** Granja

**Capacidade de produção mensal:** 50 produtos

## **Contatos:**

**Telefone (Whats App):** (24) 98132-5218

**E-mail:** veronica.reis.michaeli@gmail.com

**Insta:** @mammys\_geleiaartesanal



EDIÇÃO DE 2024



**Secretaria  
Municipal de  
Cultura e  
Economia  
Criativa**

# Mary Lucia Mendes Peixoto

**Produto:** cartonagem, boneca de pano, roupa de boneca, bolsas e utensílios

**Material:** crochê, tecido, cartonagem, fio de lã

Localidade de origem: Maravilha

**Capacidade de produção mensal:** 70 peças

## Contatos:

**Telefone (Whats App):** (24) 98136-5577

**E-mail:** mmatelie10art@gmail.com

**Insta:** @mmatelie10

**Facebook:** nmatelie10



EDIÇÃO DE 2024



Secretaria  
Municipal de  
Cultura e  
Economia  
Criativa

*Nicia Maria Domingues da  
Fonseca*

**Produto:** bolsas e utensílios

**Material:** crochês e resinas

**Localidade de origem:** Centro

**Capacidade de produção mensal:** 20 peças

**Contatos:**

**Telefone (Whats App):** (21) 98064-0934

**E-mail:** niciadominguesfonseca@gmail.com

**Insta:** @fada\_fatal



EDIÇÃO DE 2024



**Secretaria  
Municipal de  
Cultura e  
Economia  
Criativa**

# *Roberta Martins de Paiva*

**Produto:** laços e arcos

**Material:** tecido, fita gorgurão

**Localidade de origem:** Pedras Ruivas

**Capacidade de produção mensal:** 200 peças

## **Contatos:**

**Telefone (Whats App):** (24) 98160-5333

**E-mail:** robertaandpaiva1985@gmail.com

**Insta:** @charmeseamlacos

**Facebook:** Roberta Paiva



EDIÇÃO DE 2024



**Secretaria  
Municipal de  
Cultura e  
Economia  
Criativa**

# *Rosângela Maria Vieira Correa*

**Produto:** Bolsas, cachecóis, ponchos, boinas, toucas e demais acessórios

**Material:** fios de lã, fios de malha, barbante e linha

**Localidade:** Arcozelo

**Capacidade de produção mensal:** 25 peças

## **Contatos:**

**Telefone (Whats App):** (24) 98116-2950

**E-mail:** vieirarosangela036@gmail.com

**Instagram:** @rosangelaavelino12

**facebook:** Rosangela Vieira



EDIÇÃO DE 2024



**Secretaria  
Municipal de  
Cultura e  
Economia  
Criativa**

# *Rosilene Corrêa da Silva*

Produto: Boneca de pano, decorações para festas

Material: tecido de feltro, fios de lã, cachecol, boina e demais utensílios e acessórios

**Localidade:** Arcozelo

**Capacidade de produção mensal:** 10 peças

## **Contatos:**

**Telefone (Whats App):** (24) 98131-7429

**E-mail:** [vieirarosangela036@gmail.com](mailto:vieirarosangela036@gmail.com)



EDIÇÃO DE 2024



**Secretaria  
Municipal de  
Cultura e  
Economia  
Criativa**

# *Simone Monteiro Duque Estrada*

**Produto:** Pintura em madeira e telha

**Material:** material reutilizado e tinta

**Localidade de origem:** Zenobiópolis

**Capacidade de produção mensal:** 50 peças

## **Contatos:**

**Telefone (Whats App):** (24) 98151-4300

**E-mail:** simonemonteiro2009@gmail.com



EDIÇÃO DE 2024



**Secretaria  
Municipal de  
Cultura e  
Economia  
Criativa**



# *Simone Santos Silva*

**Produto:** tricô, crochê, tear e macramê

**Material:** linha, barbante, fio encerado

**Localidade de origem:** Mantiquira

**Capacidade de produção mensal:** 30 peças

## **Contatos:**

**Telefone (Whats App):** (24) 98150-8175

**E-mail:** simonessilva68@gmail.com



EDIÇÃO DE 2024



**Secretaria  
Municipal de  
Cultura e  
Economia  
Criativa**

# *Talís Bertassoni Barroso*

**Produto:** Kit mamãe

- Sling prático
- Rosquinha de seio para amamentação
- Absorvente de leite reutilizável

**Material:** Tecido e malha em algodão

**Localidade de origem:** Lameirão

**Capacidade de produção mensal:**

kit: 80

**Contatos:**

**Telefone (Whats App):** (21) 99802-4747

**E-mail:** talisbarroso@yahoo.com.br

**Insta:** @tatalier-tudoemtecido

**Facebook:** Tatalier



EDIÇÃO DE 2024



**Secretaria  
Municipal de  
Cultura e  
Economia  
Criativa**

# *Teddy Pontes de Oliveira*

**Produto:** Esculturas

**Material:** gesso e tinta

**Localidade de origem:** Centro

**Capacidade de produção mensal:** 100 peças

## **Contatos:**

**Telefone (Whats App):** (24) 98158-4621

**E-mail:** pontesdeoliveirateddy@gmail.com

**Instagram:** @baroong\_decor

**facebook:** boroong decor



EDIÇÃO DE 2024



**Secretaria  
Municipal de  
Cultura e  
Economia  
Criativa**

# *Tonia Maria dos Santos*

**Produto:** cachecol, tapete e conjunto de banheiro

**Material:** crochê e crochê de grampo

**Localidade de origem:** Avelar

**Capacidade de produção mensal:** 40 peças

## **Contatos:**

**Telefone (Whats App):** (24) 98145-0758

**Instagram:** @tonhamariados



EDIÇÃO DE 2024



**Secretaria  
Municipal de  
Cultura e  
Economia  
Criativa**

# *Vitória Regina de Almeida Sivola*

**Produto:** bolsa e chapéu

**Material:** tecido

**Localidade de origem:** Avelar

**Capacidade de produção mensal:** 50 peças

## **Contatos**

**Telefone (Whats App):** (21) 98772-6228

**E-mail:** vitoria.perrut@hotmail.com

**Insta:** @feitopormim\_bolsas

**Facebook:** Feito por mim bolsas



EDIÇÃO DE 2024



**Secretaria  
Municipal de  
Cultura e  
Economia  
Criativa**



# Secretaria Municipal de Cultura e Economia Criativa

Centro Cultural Maestro José Figueira - Praça Manoel Congo , s/nº - Centro,  
Paty do Alferes-RJ, 26950-000  
WhatsApp: (24) 98167-0088  
E-mail: [culturapatydoalferes@gmail.com](mailto:culturapatydoalferes@gmail.com)