

ELEIÇÃO DO CONSELHO TUTELAR

06 de Outubro

**VOTE
02**

Lidiane Reis

Paty do Alferes RJ

"Proteger e Amar um Dever de Todos!"



**CONSELHO
TUTELAR
PATY DO ALFERES**

**VOTE
04**

Isabela Aguiar

Sou psicóloga, tenho experiência com crianças vítimas de violência doméstica, dependência química, preparação e desenvolvimento de adolescentes para o mercado de trabalho como jovens aprendizes.

DIA 6 DE OUTUBRO DE 2019



VOTE

BRUNO
MOREIRA

05

CONSELHO TUTELAR

PATY DO ALFERES

Paty do Alferes
Conselheira Tutelar

Lurdes Fontes

Dia 6 vote 6

*Trabalhei no portão
do Colégio Edmundo
*Pedagoga

6 de Outubro de 2019 - das 8:00h às 17:00h



ERICK RAFAEL

CONSELHO TUTELAR

“PARA TUDO HÁ UMA OCASIÃO CERTA:
HÁ UM TEMPO CERTO PARA CADA
PROPÓSITO DEBAIXO DO CÉU”
ECLESIASTES: 3-1

VOTE

7

DIA 06 DE OUTUBRO DE 2019
LEVAR TÍTULO E DOCUMENTO COM FOTO
HORÁRIO: 09:00 ÀS 17:00 HS



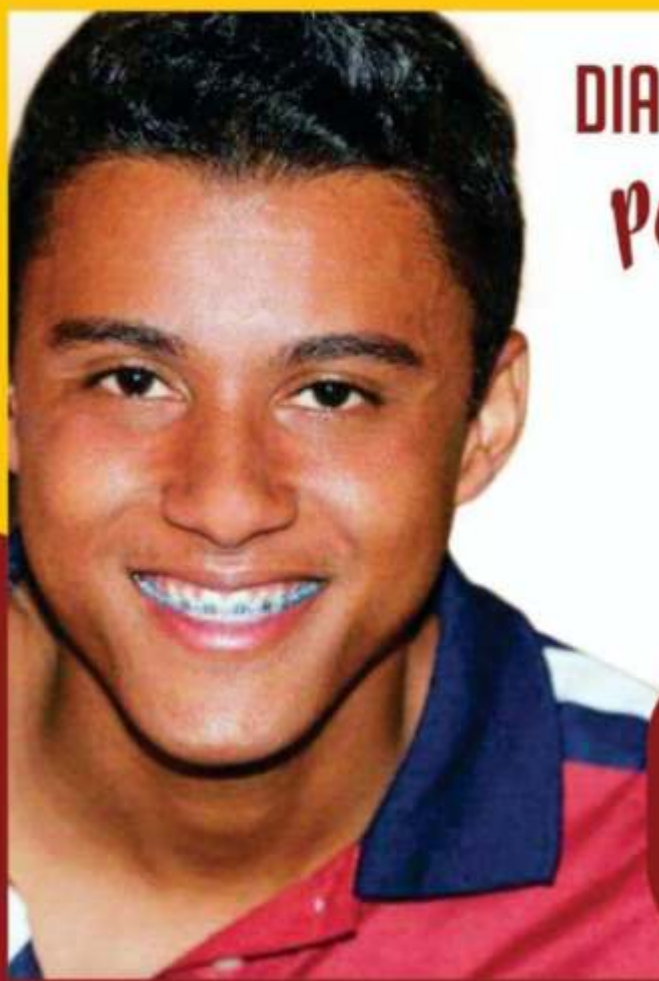

DIA 06 DE OUTUBRO DE 2019

para CONSELHEIRO
TUTELAR

Vote **08**

VOTE CERTO
Caio Lisboa

Para Conselheira Tutelar

VOTE: 09

Fernanda Viana



**Dia 06 de Outubro
das 08:00 às 17:00 hs**

Levar Título de Eleitor e RG

#EUVOTO

*Para Conselheiro Tutelar Vote Tio Hugo
Aquele Que Lutará Pelos Direitos Da
Criança E Adolescentes.*

Nesse A Gente Pode Confiar.



CONSELHEIRO TUTELAR

**TIO
HUGO**

10

Como Votar?

Compareça ao local de votação portando
seu título de eleitor e documento com
foto (RG ou CNH)

**Vote
Certo,
Vote**

**DIA 6 DE
OUTUBRO
DE 2019**

**TEM ELEIÇÃO
EM PATY DO ALFERES**

DE 9:00 ÀS 17:00

**TUDO ELEITOR
DE PATY DO ALFERES
TEM DIREITO AO VOTO**



VOTE
Carol
OLIVEIRA

Nº **11**

LEVE SEU TÍTULO DE ELEITOR E UM DOCUMENTO OFICIAL COM FOTO



**LUTA PELOS
DIREITOS E DEFESA
DA CRIANÇA E ADOLESCENTE
PATY DO ALFERES**

VOTE

12

ANA RAQUEL CALDAS

**CONSELHO TUTELAR
06 DE OUTUBRO
De 8:00 ÀS 17:00**



PELOS DIREITOS DAS CRIANÇAS E
DOS ADOLESCENTES

6 DE OUTUBRO DE 2019



VOTE

13

Eu Apoio!!

Camila 👍 Santana



Conselho Tutelar - Paty do Alferes
Dia 6 de Outubro, vote em quem
quer trabalhar de verdade!

Edilande Manços Ramos

Levar título e documento com foto

**Os filhos são herança do Senhor,
uma recompensa que ele dá. Salmos 127:3**

14

**DIA 6 DE OUTUBRO
VAI DAR 15!!! VOTE**

**ARIANA
FERNANDES**
CONSELHO TUTELAR 2019



LEVAR TÍTULO ELEITORAL E DOCUMENTO COM FOTO





Vote
Jozelane
(Jozy) **16**
Conselheira Tutelar

06 de Outubro de 2019
Levar título e documento com foto

Conselho Tutelar



Nara Motta
17

06 de outubro
das 08:00 às 17:00

Necessário levar título de eleitor e RG



**CONSELHO
TUTELAR**
PATY DO ALFRES

06 de Outubro de 2019 - 09h às 17h
Levar título e documento com foto.



PATRÍCIA
MANTUANO





**Ana Paula
Carius**

Vote 20

06 de Outubro de 2019

Levar título e documento com foto



Márcia Veiga Adra

**VOTE
21**

**06 de Outubro de 2019
Levar título e documento com foto**





**CONSELHO
TUTELAR**

Paty do Alferes

06 de Outubro de 2019

Levar título e documento com foto

Vote

22

**Vanessa
Carius**



#ESSAEUCONFIRMO



24

JOYCE

GONÇALVES

VOTE PARA

CONSELHEIRA TUTELAR

DIA 06 DE OUTUBRO DAS 09 ÀS 17HRS

LEVE SEU TÍTULO DE ELEITOR E UM DOCUMENTO COM FOTO

CONSELHO TUTELAR
Paty do Alferes

"Essa eu conheço e confio no seu trabalho!"

25

Eleições dia 06/10/2019
de 8h às 17h



Jocilene
Michaeli Figueira

Levar título e documento com foto no dia da votação

Dia 06 Outubro de 2019
Levar título e documento com foto

Para
Conselheira
Tutelar



**CONSELHO
TUTELAR**
Paty do Alferes

Vote

PATRÍCIA **27**
NOGUEIRA



Guie uma criança pelo caminho que ela deve seguir guie-se por ela de vez em quando." Josh Billings

Luiza Doro



28

**Dia 06 de
Outubro de
2019 das
8 às 17 hs**

**Vote para
CONSELHEIRO TUTELAR**



VOTE
29



Paty do Alferes
08 de Outubro de 2019
Levar título e documento com foto

Penha Baltar

Instrua a criança segundo os objetivos que você tem para ela, e mesmo com o passar dos anos não se desviará deles. **Provérbios 22:6**



**CONSELHO
TUTELAR**
Paty do Alferes

30



**Dia 06 de outubro de 2019
de 8h as 17h
Leve seu TÍTULO DE ELEITOR e RG**

**MÔNICA
BACELLAR**

Conselheira Tutelar

**VALERIA
SILVEIRA**



DIA 6 DE OUTUBRO

VOTE



PARA **CONSELHEIRA TUTELAR**

DIA 06 DE OUTUBRO

Vote

34

**Carol
Montezuma**

COMPARECER COM DOCUMENTO COM FOTO.



CONSELHO TUTELAR

Paty do Alferes

36

Leticia Mello

Eleições dia 06/10/2019
de 8h às 17h

"Levar documento com foto no dia da votação"



CONSELHO TUTELAR

Paty do Alferes

Ana Cristina Epifaneu
(Tininha)

37

Semeando Confiança!

Eleições dia 06/10/2019
de 8h às 17h

"Levar documento com foto no dia da votação"

A portrait of a woman with long dark hair, wearing a pink cardigan over a dark top and a necklace. The background is a plain, light-colored wall.

NATALIA PENA

PARA CONSELHO TUTELAR

6 DE OUTUBRO DE 2019
DAS 8 AS 17H

41



**CONSELHO
TUTELAR**

PATY DO ALFERES

**VOTE
42**

ELEIÇÕES
06/10/2019

Rosângela Gonçalves